

**Resumen de salidas por años acumulados**  
AÑOS: Todos

AÑO	CANTIDAD
2014	3.126
2015	3.025
2016	3.183
2017	3.795
2018	3.762
2019	3.542
2020	1.493
<b>TOTAL SALIDAS</b>	<b>21.926</b>

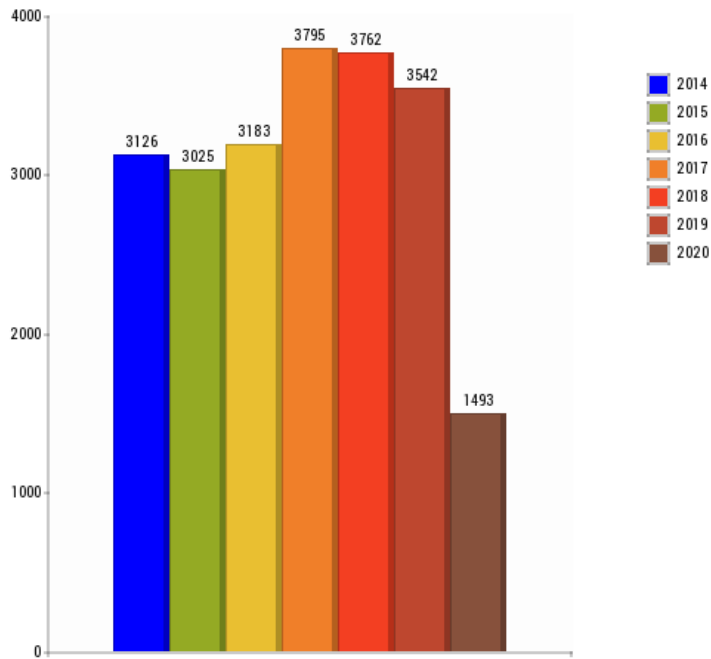

**Resumen de salidas por meses**

MES	CANTIDAD	
Enero	7.56%	287
Febrero	6.51%	247
Marzo	6.46%	245
Abril	9.8%	372
Mayo	7.51%	285
Junio	10.28%	390
Julio	10.65%	404
Agosto	10.46%	397
Septiembre	7.4%	281
Octubre	7.62%	289
Noviembre	6.67%	253
Diciembre	9.09%	345
<b>TOTAL SALIDAS</b>		<b>3.795</b>

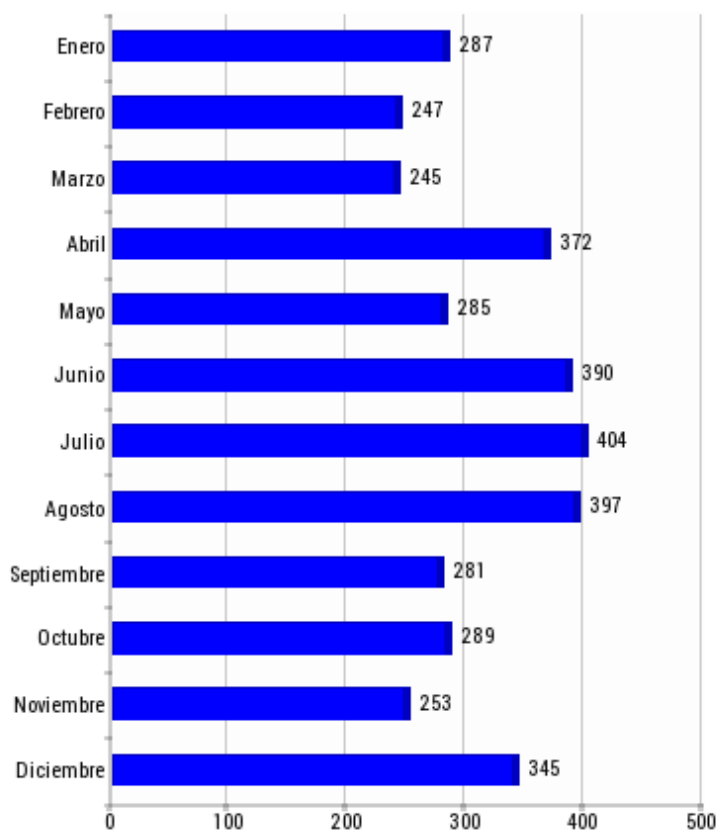



### Resumen de salidas por días

DIAS: Todos

DIA	CANTIDAD
Lunes	517
Martes	500
Miércoles	494
Jueves	522
Viernes	560
Sábado	602
Domingo	600
<b>TOTAL SALIDAS</b>	<b>3.795</b>

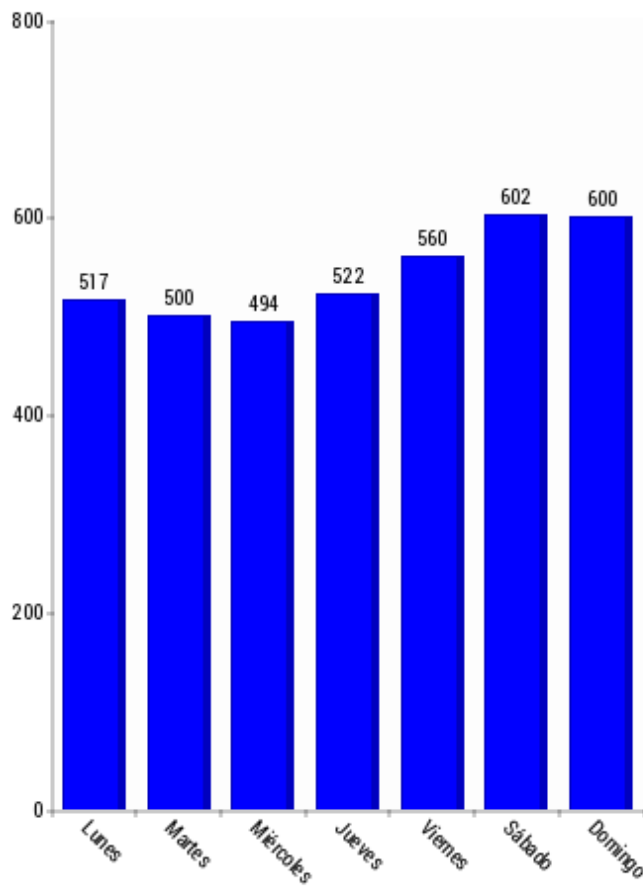

### Resumen de salidas por horas

HORAS: Todas

TRAMO	CANTIDAD
00 a 01	120
01 a 02	84
02 a 03	82
03 a 04	59
04 a 05	53
05 a 06	47
06 a 07	60
07 a 08	80
08 a 09	92
09 a 10	141
10 a 11	181
11 a 12	216
12 a 13	197
13 a 14	226
14 a 15	234
15 a 16	214
16 a 17	213
17 a 18	220
18 a 19	222
19 a 20	260
20 a 21	239
21 a 22	203
22 a 23	189
23 a 00	163
<b>TOTAL SALIDAS</b>	<b>3.795</b>



CONSORCIO PROVINCIAL DE BOMBEROS  
MÁLAGA

## BOMBEROS CONSORCIO PROVINCIAL MÁLAGA

## ESTADÍSTICAS 2017

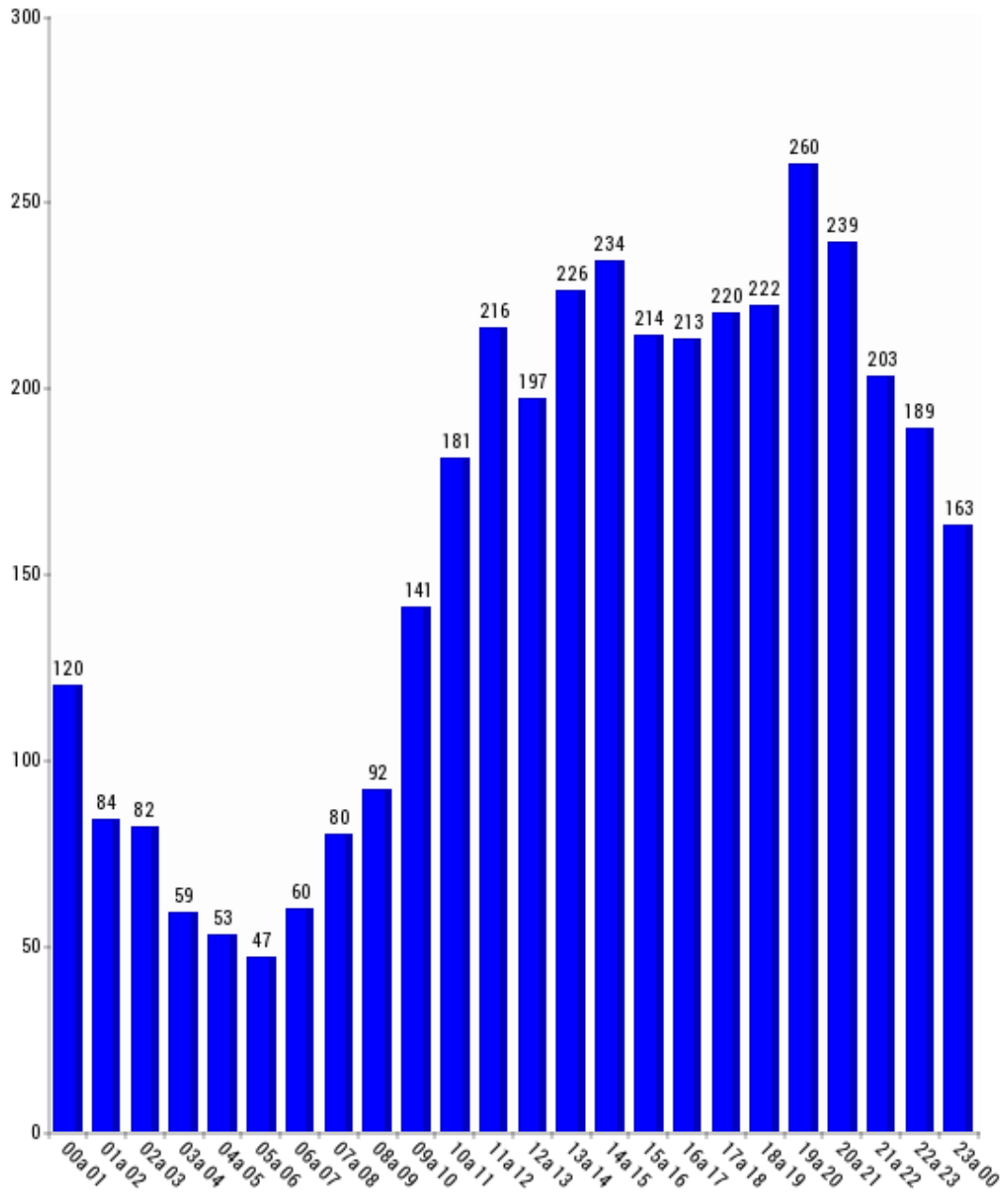



### Salidas por tipología

TIPO	CANTIDAD
Anuladas/fallidas	327
Animales	175
Alarmas	10
Accidentes De Circulación	162
Derrumbamientos / Caídas	279
Desaparecidos	3
Falsas	257
Incendios	1.688
Incidencias Tráfico	51
Emergencia No Clasificada	32
Perdidos	1
Reten Preventivo	146
Rescate/salvamento	303
Riesgos Naturales	56
Asistencia Sanitaria	33
Anomalías Servicios Básicos	230
Seguridad Ciudadana	9
Simulacros	33
<b>TOTAL</b>	<b>3.795</b>

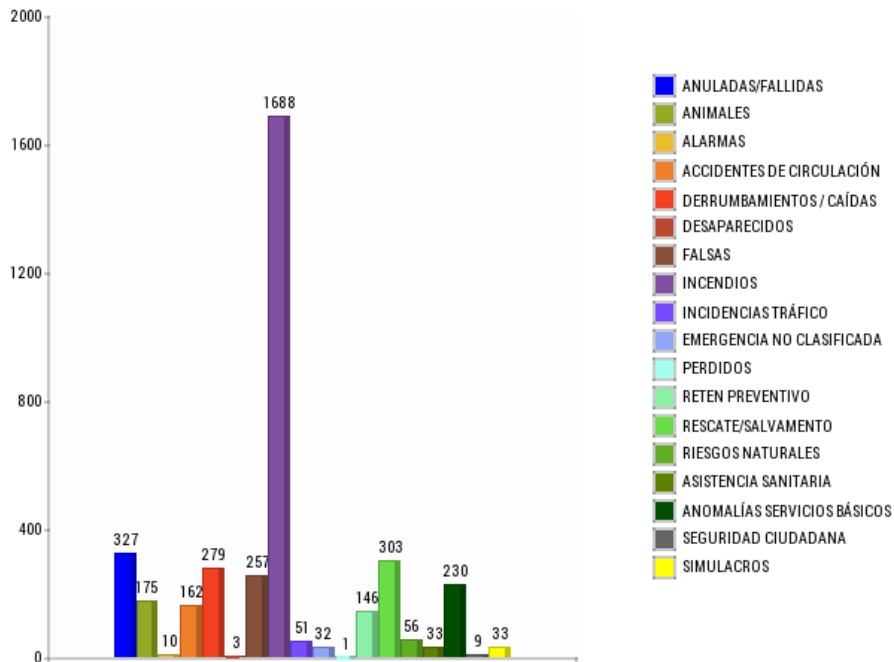

**Resumen de salidas por zonas**

ZONA	CANTIDAD	
Zona 1 (Norte)	21%	797
Zona 2 (Oriental)	26.82%	1.018
Zona 3 (Occidental)	13.81%	524
Zona 4 (Centro)	21.58%	819
Zona 5 (Costa)	16.79%	637
<b>TOTAL SALIDAS</b>		<b>3.795</b>

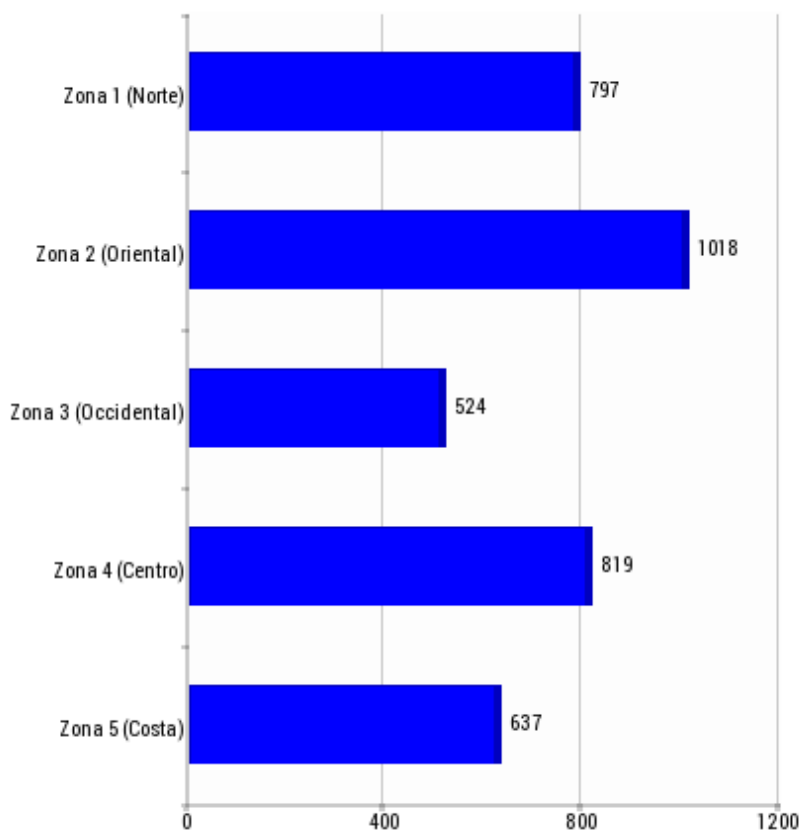



### Resumen de salidas por Municipios

Municipio	CANTIDAD
Alameda	15
Alcaucín	16
Alfarnate	4
Alfarnatejo	2
Algarrobo	14
Algatocín	2
Alhaurín De La Torre	217
Alhaurín El Grande	119
Almargen	6
Almogía	13
Almáchar	1
Alozaina	7
Antequera	368
Archidona	59
Ardales	14
Arenas	10
Arriate	20
Atajate	1
Benadalid	3
Benahavís	7
Benalauría	3
Benalmádena	2
Benamargosa	3
Benamocarra	6
Benaoján	2
Benarrabá	2
Burgo (El)	1
Campillos	99
Canillas De Aceituno	8
Canillas De Albaida	4
Carratraca	2
Cartajima	3
Casabermeja	20
Casarabonela	16
Casares	49
Cañete La Real	11
Colmenar	29
Comares	3
Cortes De La Frontera	8
Coín	177
Cuevas Bajas	2
Cuevas De San Marcos	5
Cuevas Del Becerro	7
Cártama	121
Cómpeta	7
Cútar	1
Estepona	468





CONSORCIO PROVINCIAL DE BOMBEROS  
MÁLAGA

## BOMBEROS CONSORCIO PROVINCIAL MÁLAGA

ESTADÍSTICAS 2017

Frigiliana	29
Fuente De Piedra	16
Gaucín	5
Genalguacil	5
Guaro	19
Humilladero	14
Igualeja	9
Iznate	1
Jimera De Libar	3
Jubrique	2
Júzcar	3
Macharaviaya	4
Manilva	113
Marbella	1
Mijas	1
Moclínejo	9
Mollina	14
Monda	23
Montecorto	10
Montejaque	6
Málaga	11
Nerja	136
Otros Municipios	3
Parauta	3
Periana	29
Pizarra	44
Pujerra	5
Rincón De La Victoria	181
Riogordo	7
Ronda	411
Salares	1
Sayalonga	10
Sedella	1
Serrato	2
Sierra De Yeguas	17
Sin Municipio	2
Teba	20
Tolox	11
Torrox	71
Valle De Abdalajís	6
Villanueva De Algaidas	9
Villanueva De La Concepción	12
Villanueva De Tapia	2
Villanueva Del Rosario	16
Villanueva Del Trabuco	17
Viñuela	16
Vélez-Málaga	449
Yunquera	6
Álora	50
Árchez	3
<b>TOTAL SALIDAS</b>	<b>3.795</b>



CONSORCIO PROVINCIAL DE BOMBEROS  
MÁLAGA

**BOMBEROS**  
CONSORCIO PROVINCIAL  
MÁLAGA

**ESTADÍSTICAS 2017**



### Resumen de salidas por Parques

PARQUE	PRINCIPAL	ACTIVADO	TOTAL
Algatocín	37	21	58
Alhaurín De La Torre	236	9	245
Antequera	419	98	517
Archidona	105	3	108
Campillos	165	8	173
Colmenar	108	19	127
Coín	583	24	607
Estepona	474	19	493
Manilva	163	20	183
Nerja	233	5	238
Periana	62	10	72
Rincón De La Victoria	228	6	234
Ronda	487	12	499
Vélez-Málaga	495	66	561
<b>TOTALES</b>	<b>3.795</b>	<b>320</b>	<b>4.115</b>

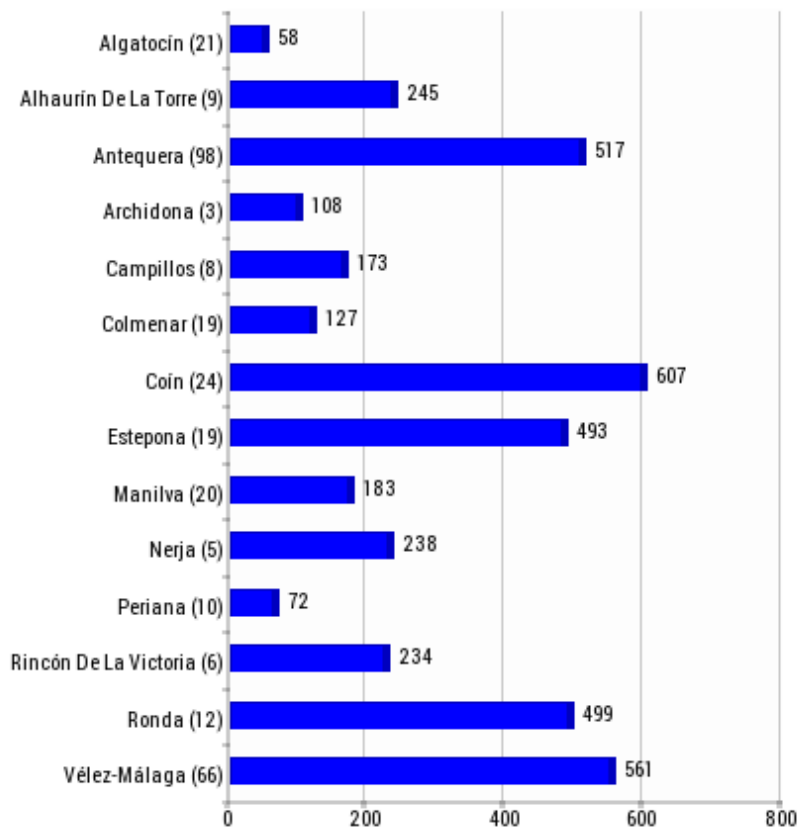

### Resumen de salidas por Turnos/Grupos

TURNO	CANTIDAD
A	676
B	649
C	646
D	622
E	622
	580
<b>TOTAL SALIDAS</b>	<b>3.795</b>

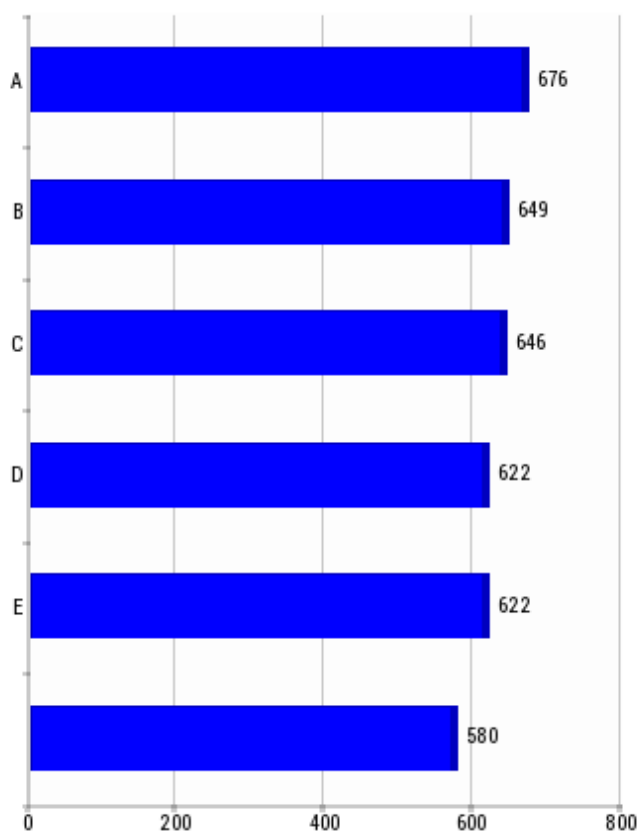



### Resumen de salidas por vehículos

VEHICULO	CANTIDAD
B10	110
B11	69
B14	118
B15	57
B16	311
B17	132
B18	180
B18 Fuera Servicio	1
B19	49
B20	207
B21	86
B22	341
B24	56
B26	237
B27	224
B29	29
B30	63
B32	124
B33	162
B34	250
B35	109
B39	24
B41	94
B41 Baja X Averia Tablet	3
B42	375
B43	246
B43 No Operativa Entrega Cpbm	2
B44	7
B45	237
B49	47
B51	267
B52	63
B55	186
B56	2
B71	99
B73	8
B74	1
E1	141
E1 (Pdte Sustituir)	12
E2	110
E3	123
E4	46
E4 (Baja)	3
E5	60
Emb2	2
L01	13
L02	14



CONSORCIO PROVINCIAL DE BOMBEROS  
MÁLAGA

## BOMBEROS CONSORCIO PROVINCIAL MÁLAGA

## ESTADÍSTICAS 2017

L03	4
L05	3
L09	5
L12	8
L14	88
L15	24
L16	3
L22	4
L23	45
L24	19
L25	8
L35	29
L41	201
L42	1
L45	8
L51	8
L52	10
R01	51
R21	30
S20	24
S40	49
S50	415
Sin Vehículo	41
<b>TOTAL</b>	<b>6.178</b>



### Resumen de salidas por personal

\* Más de una salida para misma intervención

Nº	CANTIDAD
001	*119
002	*22
003	10
004	*59
005	*3
006	50
007	*48
008	*37
009	53
010	52
011	92
012	54
013	*36
014	65
015	*77
016	15
017	36
018	5
019	21
020	60
021	*74
022	*20
023	51
024	*91
025	17
026	*46
027	29
028	49
029	*57
030	48
031	8
032	14
033	34
034	42
035	*47
036	22
037	*24
038	51
039	4
040	38
042	*32
043	1
044	31
045	32
046	57
047	8



CONSORCIO PROVINCIAL DE BOMBEROS  
MÁLAGA

## BOMBEROS CONSORCIO PROVINCIAL MÁLAGA

## ESTADÍSTICAS 2017

048	53
049	32
050	25
051	42
052	47
053	42
054	*39
055	*49
056	54
057	7
058	2
059	*42
060	37
061	*35
062	54
063	*67
064	*47
065	23
066	20
067	*66
068	*30
069	45
070	*32
071	37
072	10
073	50
074	31
075	62
076	3
077	46
078	*48
079	50
080	*36
082	33
083	*60
084	*70
085	*57
086	26
087	26
088	*10
089	69
090	44
091	25
093	47
094	44
095	17
096	58
097	35
098	56
099	*37
100	*60





CONSORCIO PROVINCIAL DE BOMBEROS  
MÁLAGA

## BOMBEROS CONSORCIO PROVINCIAL MÁLAGA

## ESTADÍSTICAS 2017

101	40
103	36
104	44
105	*60
106	25
107	50
108	44
109	*82
110	*72
111	34
112	35
113	49
114	*81
115	*75
116	*102
117	*30
118	41
119	70
120	78
121	71
122	73
123	42
124	33
125	53
126	31
127	38
128	44
129	*42
130	19
131	82
132	47
133	*18
134	*76
135	4
136	17
137	*15
138	*55
139	38
140	*49
141	26
142	*86
143	32
144	*24
145	*69
146	5
147	*79
148	28
149	*51
150	39
151	*42
152	*37



CONSORCIO PROVINCIAL DE BOMBEROS  
MÁLAGA

## BOMBEROS CONSORCIO PROVINCIAL MÁLAGA

## ESTADÍSTICAS 2017

153	52
154	2
156	*47
157	*76
158	*68
159	*71
160	46
161	*43
162	61
163	*89
164	*68
165	*80
166	*72
167	*48
168	23
169	*33
170	30
171	*17
172	26
173	34
174	*78
175	17
176	39
177	36
178	37
179	7
180	34
181	24
182	47
183	52
184	22
185	*26
186	63
187	*37
188	*26
189	22
190	29
191	*60
192	61
193	*27
194	*32
195	*42
196	*32
197	48
198	30
199	26
201	*42
202	23
203	66
204	40
205	56



CONSORCIO PROVINCIAL DE BOMBEROS  
MÁLAGA

## BOMBEROS CONSORCIO PROVINCIAL MÁLAGA

## ESTADÍSTICAS 2017

206	72
208	*72
209	24
210	19
211	29
212	21
213	18
214	37
215	17
216	35
217	27
218	28
219	*44
220	*46
221	34
222	31
223	56
224	8
226	*67
227	*44
228	78
230	*44
231	71
232	55
233	90
234	41
235	64
237	*93
238	72
239	56
240	27
241	40
242	33
243	11
244	*15
245	42
246	40
247	116
248	*118
249	12
250	1
251	*16
252	33
253	7
254	*63
255	38
256	*52
257	58
258	63
259	44
260	*55



CONSORCIO PROVINCIAL DE BOMBEROS  
MÁLAGA

## BOMBEROS CONSORCIO PROVINCIAL MÁLAGA

## ESTADÍSTICAS 2017

263	83
264	73
265	51
266	60
267	*51
268	59
269	50
270	69
271	56
272	64
273	61
274	*42
275	62
276	*68
277	*42
278	*62
279	1
280	*57
281	55
282	59
283	64
284	42
285	54
286	46
287	29
288	*38
999	*4
2148	1
2296	1
<b>TOTAL SALIDAS</b>	<b>12.139</b>



### Resumen de salidas por duración

DURACIÓN: Todas

DURACIÓN	CANTIDAD
Sin tiempos válidos	13
Sin tiempos	30
1 a 15m	280
15 a 30m	845
30m a 1h	1.386
1 a 2h	796
2 a 3h	198
3 a 4h	86
4 a 5h	37
5 a 6h	28
6 a 12h	70
Más de 12h	26
<b>TOTAL SALIDAS</b>	<b>3.795</b>

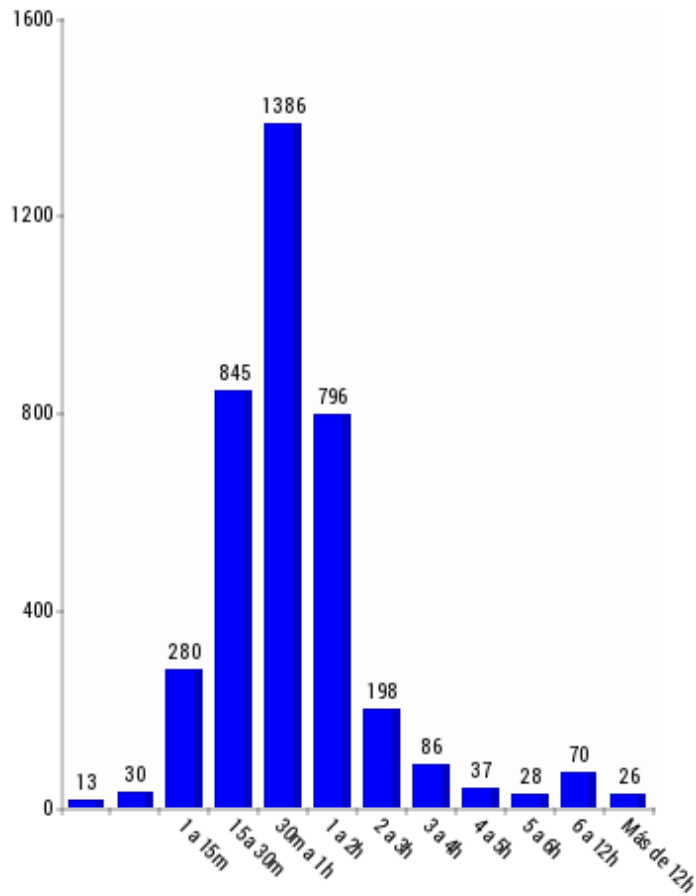

**Resumen de salidas por daños personales**

DAÑOS PERSONALES: Todos

TIPO	CANTIDAD
Heridos	189
Fallecidos	25
Bomberos lesionados	7
<b>TOTAL SALIDAS</b>	<b>221</b>

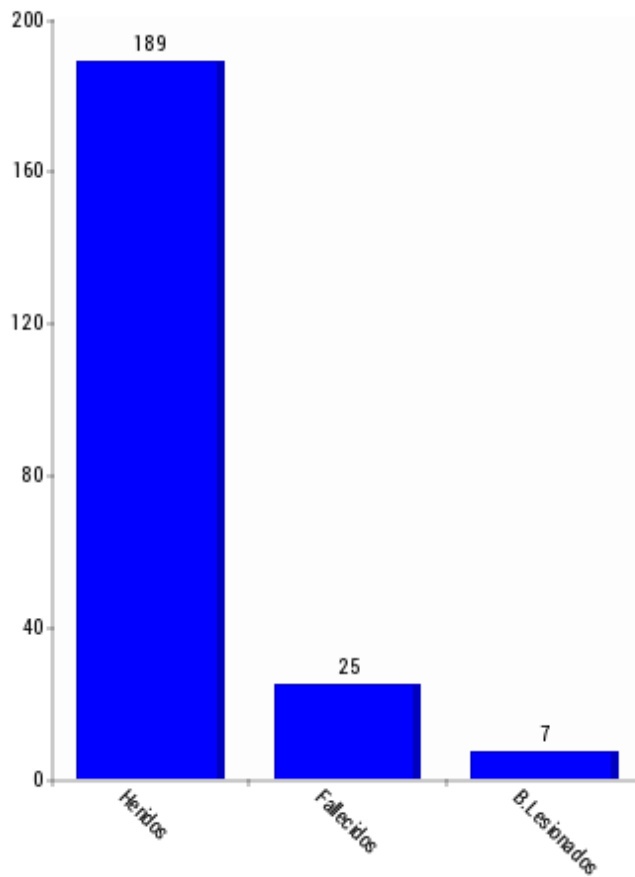

**Resumen de salidas por otros servicios actuantes**

SERVICIO	CANTIDAD
Policía Local	1.526
Policía Nacional	251
Guardia Civil	642
Protección Civil	232
Servicios sanitarios	278
INFOCA	143
Servicios operativos	66
Conservación carreteras	103
Otros servicios de Bomberos	15
Servicios de electricidad	23
Empresa de aguas municipales	6
Forense	11
Servicios fúnebres	15
Otros colaboradores	120
<b>TOTAL</b>	<b>3.431</b>

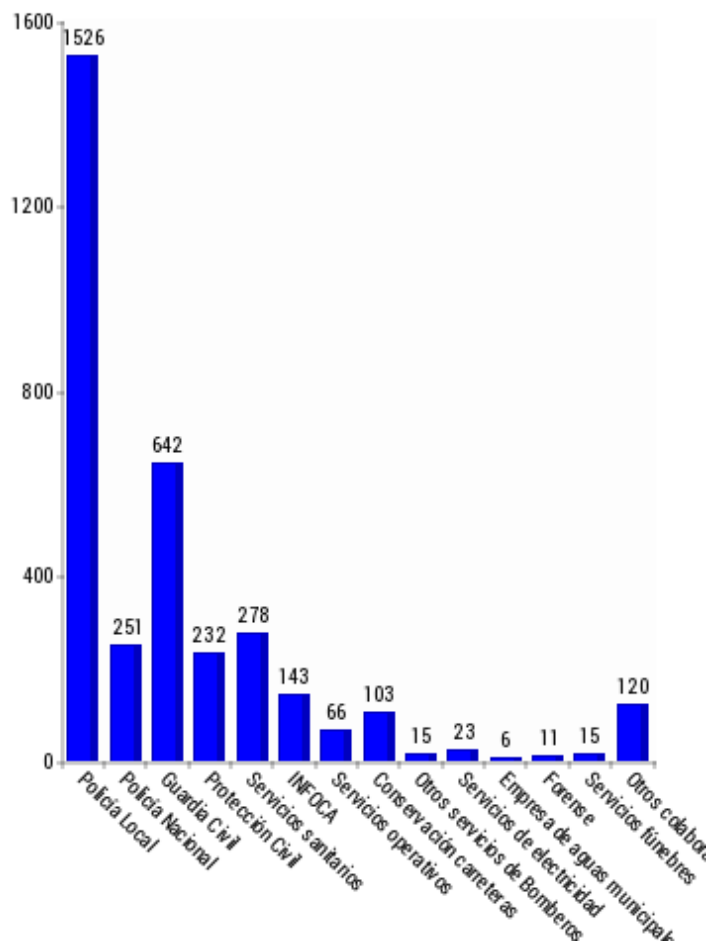



### Resumen de salidas por origen de incendio

ORIGEN	CANTIDAD
Sartén	3
Horno	1
Extractor	1
Cocina	1
Chimenea	1
Eléctrico	1
Dormitorio	1
Desconocido	4
Vivienda Abandonada	1
<b>TOTAL</b>	<b>14</b>

